

09 CORTE 01
ESCALA : 1/100

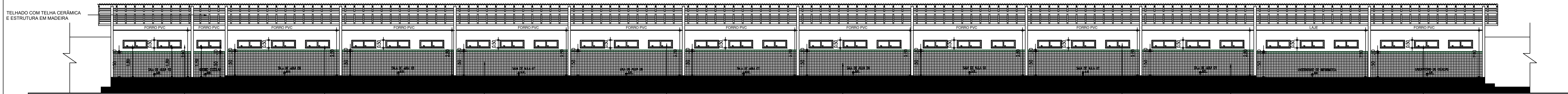

10 CORTE 04
ESCALA : 1/100

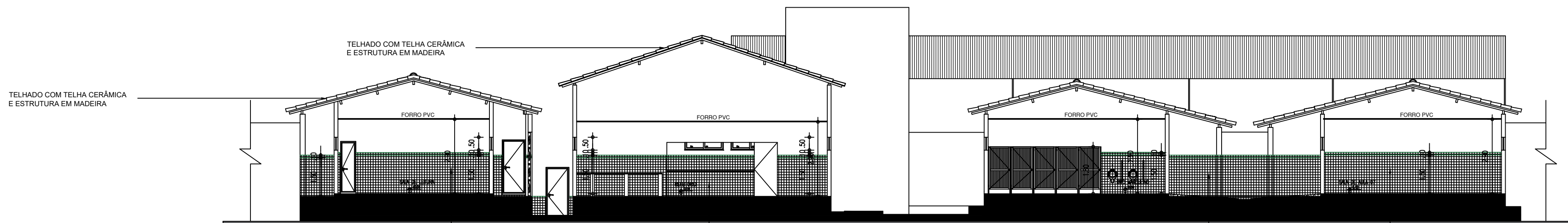

11 CORTE 02
ESCALA : 1/100

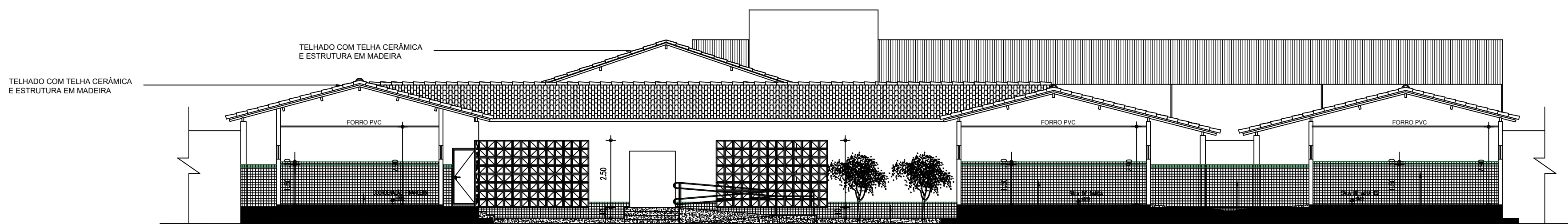

12 CORTE 03
ESCALA : 1/100

HISTÓRICO		
ALTERAÇÃO	REVISÃO	DATA
1.		
2.		
3.		
4.		
5.		

ARQUITETO(A):	ENGENHEIRO(A) RESPONSÁVEL:	PROPRIETÁRIO:
PINTURA EM TINTA ACRÍLICA COR VERDE ÁGUA, SEMI-BRILHO REF.: VERBRÁS OU EQUIVALENTE		

		GOVERNO DO ESTADO DO PIAUÍ	
SEDUC - SECRETARIA DE ESTADO DA EDUCAÇÃO		UNIDADE ESCOLAR DESEMBARGADOR HÉLI SOBRAL	
DEPARTAMENTO: UNIDADE DE GESTÃO DA REDE FÍSICA	TÍTULO DO PROJETO: PROJETO DE REFORMA E AMPLIAÇÃO		DESENHO: PE
ENDEREÇO DO SERVIÇO: RUA JORNALISTA JOSÍPIO LUSTOSA, S/N, MOCAMBINHO	TÍTULO DO DESENHO: CORTES		PRANCHA: 04/12
MUNICÍPIO: TERESINA-PI	ZONA: URBANA	ESCALA: 1/125	REVISÃO: 00
DESENHO: ANDRÉ LIMA	FASE: PROJETO EXECUTIVO	DATA: OUTUBRO / 2021	